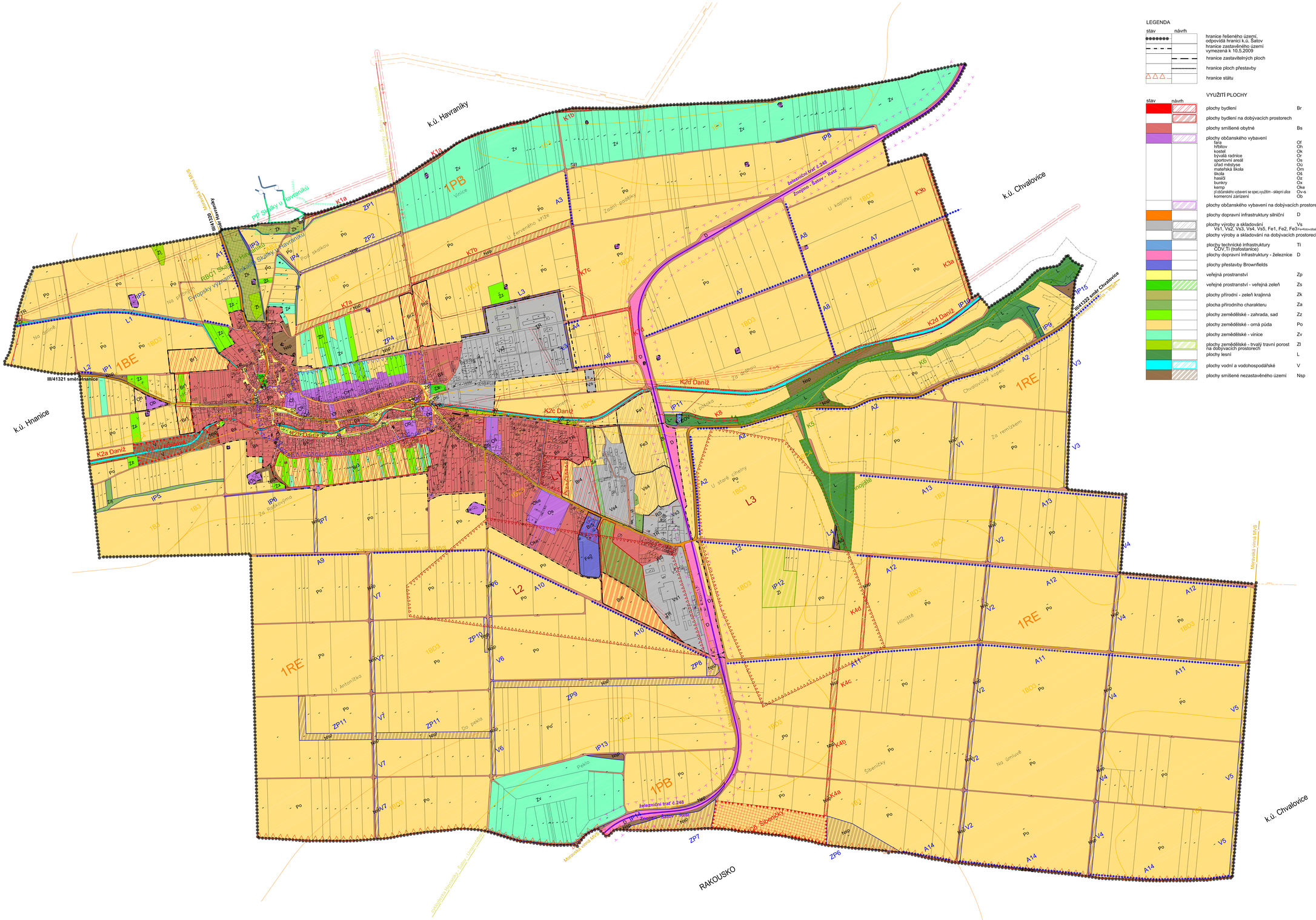

LEGENDA

stav	návrh	
		hranice řešeného území, odpovídá hranici k.ú. Šatov
		hranice zastavěného území vymezená k 10.5.2009
		hranice zastavitelných ploch
		hranice ploch přestavby
		hranice státu

VYUŽITÍ PLOCHY

stav	návrh		
		plochy bydlení	Br
		plochy bydlení na dobývacích prostorech	
		plochy smíšené obytné	Bs
		plochy občanského vybavení	
		fara	Of
		hřbitov	Oh
		kostel	Ok
		bývalá radnice	Or
		sportovní areál	Os
		úřad městyse	Ou
		mateřská škola	Om
		škola	Oš
		hasiči	Oz
		bunkry	Ox
		kemp	Oke
		zř.občanského vybavení se spec.využitím - sklepní ulice	Ov-s
		komerční zařízení	Ob
		plochy občanského vybavení na dobývacích prostorech	
		plochy dopravní infrastruktury silniční	D
		plochy výroby a skladování Vs1, Vs2, Vs3, Vs4, Vs5, Fe1, Fe2, Fe3	Vs Fe=fotovoltaická elektr.
		plochy výroby a skladování na dobývacích prostorech	
		plochy technické infrastruktury ČOV,TI (trafostanice)	Ti
		plochy dopravní infrastruktury - železnice	D
		plochy přestavby Brownfields	
		veřejné prostranství	Zp
		veřejné prostranství - veřejná zeleň	Zs
		plochy přírodní - zeleň krajinná	Zk
		plocha přírodního charakteru	Za
		plochy zemědělské - zahrada, sad	Zz
		plochy zemědělské - orná půda	Po
		plochy zemědělské - vinice	Zv
		plochy zemědělské - trvalý travní porost na dobývacích prostorech	Zl
		plochy lesní	L
		plochy vodní a vodohospodářské	V
		plochy smíšené nezastavěného území	Nsp

DOPRAVNÍ INFRASTRUKTURA

stav	návrh	
		železnice, ochranné pásmo 60m od osy koleje
		silnice II.a III.třídy, ochranné pásmo 15m
		místní komunikace obslužné /C2,C3, D1/
		účelové komunikace (zemědělské)
		cyklotrasa
		autobusová zastávka
	P	parkoviště

TECHNICKÁ INFRASTRUKTURA

stav	návrh	
		vodovod - přivaděč do obce
		vodovod
		splašková kanalizace - gravitační
		splašková kanalizace - výtlak od Havraníků
	PS	přečerpávací stanice odpadních vod
		vedení vn 22kV, ochranné pásmo el. vedení VN - 7m
	TR Ti	trafostanice 22kV/0,4kV
		vedení vtl plynovod, bezpečnostní pásmo VTL-15 m
		vedení stl plynovod
	RS	regulační stanice plynu vtl/stl

OBECNÉ LIMITY

stav	návrh	
		etické pásmo ochrany hřbitova (100m od hřbitovní zdi)
		manipulační pás podél drobné vodoteče (6m)
		ochranné pásmo lesů (50 m)
	E1	Ložisko s ukončenou likvidací - cihlářské suroviny
	E2	Ložisko se zastavenou těžbou - hlíny
	E3	Ložisko se zastavenou těžbou - hlíny
		hranice památkové zóny
		Zvláště chráněná území
		Zvláště chráněná území - ochranné pásmo

ÚZEMNÍ SYSTÉM EKOLOGICKÉ STABILITY

stav	návrh	
CUSES	CUZE	ÚSES regionální biocentrum / biokoridor
		ÚSES lokální biocentrum / biokoridor
	IP1	ÚSES interakční prvek plošný
	L3	ÚSES interační prvek - liniové porosty
	V7	ÚSES interační prvek - větrolamy
	A5	ÚSES interační prvek - aleje a doprovodné porosty
	ZP2	ÚSES interační prvek - prvky protierozní ochrany
		Evropsky významná lokalita
	1BD3	hranice a označení STG
	1BE	hranice a označení biochory

01 - KOORDINAČNÍ VÝKRES - ODŮVODNĚNÍ 1 : 5000

A PROJEKT s.r.o. DVOŘÁKOVA 21, 66902 ZNOJMO, tel. 515 261 543 (0-4), fax. 515 221 351

ÚZEMNÍ PLÁN ŠATOV

Schvalující správní orgán:	Zastupitelstvo městyse Šatov	Hlavní projektant:	Ing.arch. Josef Kolman
Pořizovatel:	MěÚ Znojmo, odbor rozvoje odd. územního plánu	Autoři:	Ing.arch. Josef Kolman Ing. Jaroslav Krejčí David Raušal
Projektant:	A – projekt, s.r.o. Dvořákova 21, 669 02 Znojmo 2		
		číslo výkresu:	01
Kraj: Jihomoravský		Datum:	06/2009

mapový podklad odvozen z Katastrální mapy © KÚ Znojmo
výškopis převzat z mapy SMO-5 © ČÚZK Praha