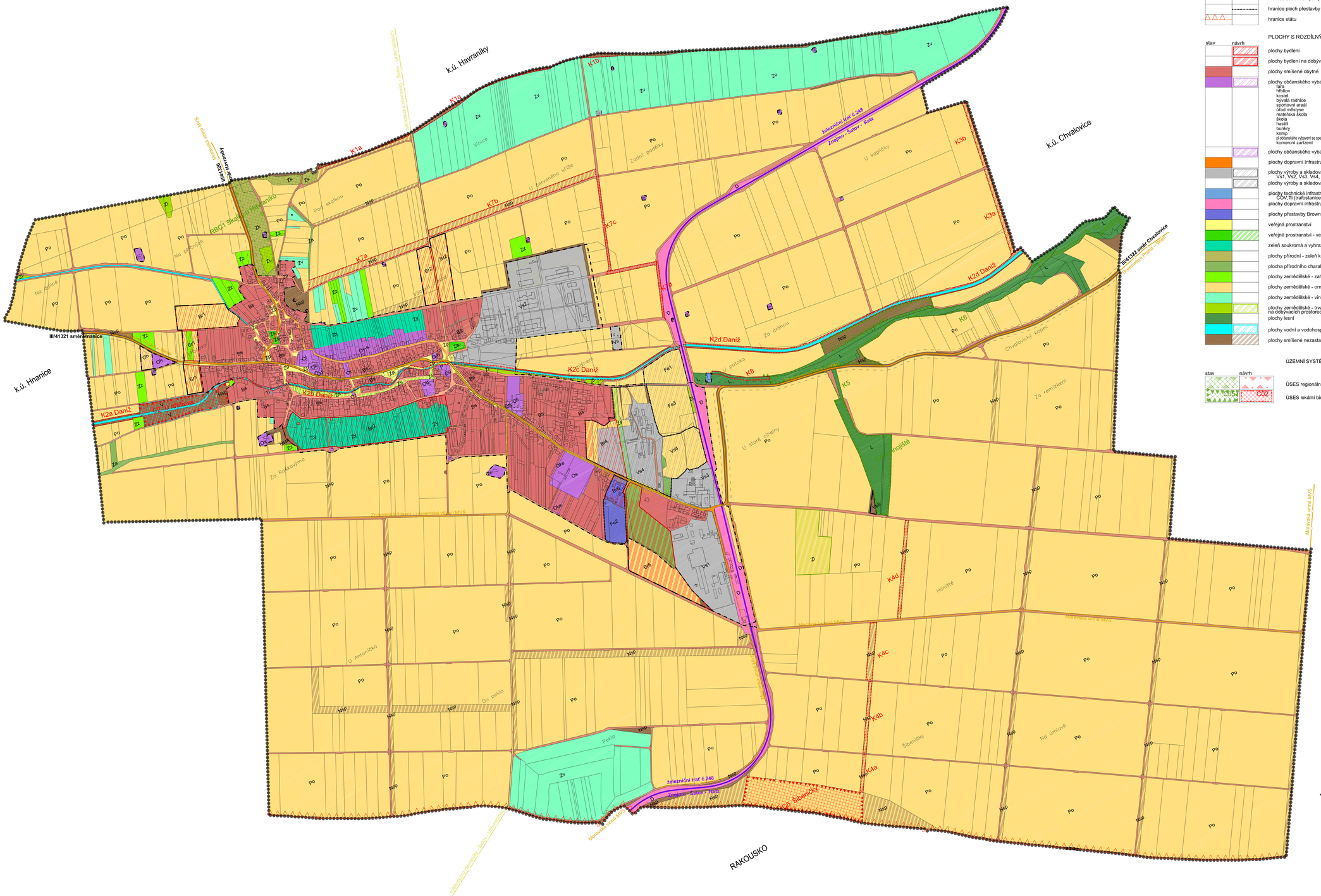

LEGENDA

stav	návrh	
		hranice řešeného území, odpovídá hranici k.ú. Šatov
		hranice zastavěného území vymezená k 10.5.2009
		hranice zastavitelných ploch
		hranice ploch přestavby
		hranice státu

DOPRAVNÍ INFRASTRUKTURA

stav	návrh	
		železnice
		silnice II.a III.třídy
		cyklotrasa
		místní komunikace obslužné /C2,C3, D1/
		účelové komunikace (zemědělské)

PLOCHY S ROZDÍLNÝM ZPŮSOBEM VYUŽITÍ

stav	návrh		
		plochy bydlení	Br
		plochy bydlení na dobývacích prostorech	
		plochy smíšené obytné	Bs
		plochy občanského vybavení	
		fara	Of
		hřbitov	Oh
		kostel	Ok
		bývalá radnice	Or
		sportovní areál	Os
		úřad městyse	Oú
		mateřská škola	Om
		škola	Oš
		hasiči	Oz
		bunkry	Ox
		kemp	Oke
		zl.občanského vybavení se spec.využitím - sklepní ulice	Ov-s
		komerční zařízení	Ob
		plochy občanského vybavení na dobývacích prostorech	
		plochy dopravní infrastruktury silniční	D
		plochy výroby a skladování Vs1, VsZ, Vs3, Vs4, Vs5, Fe1, Fe2, Fe3	Vs Fe-fotovoltaická elektr.
		plochy výroby a skladování na dobývacích prostorech	
		plochy technické infrastruktury ČOV,Ti (trafostanice)	Ti
		plochy dopravní infrastruktury - železnice	D
		plochy přestavby Brownfields	
		veřejná prostranství	Zp
		veřejné prostranství - veřejná zeleň	Zs
		zeleň soukromá a vyhrazená	Zy
		plochy přírodní - zeleň krajinná	Zk
		plocha přírodního charakteru	Za
		plochy zemědělské - zahrada, sad	Zz
		plochy zemědělské - orná půda	Po
		plochy zemědělské - vinice	Zv
		plochy zemědělské - trvalý travní porost na dobývacích prostorech	Zl
		plochy lesní	L
		plochy vodní a vodohospodářské	V
		plochy smíšené nezastavěného území	Nsp

ÚZEMNÍ SYSTÉM EKOLOGICKÉ STABILITY

stav	návrh	
		ÚSES regionální biocentrum / biokoridor
		ÚSES lokální biocentrum / biokoridor

ZÁZNAM O ÚČINNOSTI:

Schvalující správní orgán:	Zastupitelstvo obce Šatov	Razítko:
Číslo jednací:		
Datum vydání:		
Datum nabytí účinnosti :		
Určený zastupitel obce:		
Jméno a Příjmení:	Ing. Františka Jahodová	
Funkce:	starostka obce	
Podpis:		
Pořizovatel:	MěÚ Znojmo, odbor rozvoje, oddělení územního plánu	
Oprávněná úřední osoba pořizovatele:		
Jméno a Příjmení:	Dana Spoustová	
Podpis:		

Projektant:	A - projekt, s.r.o., Dvořákova 21, 669 02 Znojmo 2	Razítko:
Autorizovaná osoba:	Ing.arch. Josef Kolman, autorizovaný architekt	
autorizace:	autorizovaný architekt pro obor územní plánování ČKA 1505	
Podpis:		

2 - HLAVNÍ VÝKRES 1 : 5000

A PROJEKT s.r.o. DVOŘÁKOVA 21, 66902 ZNOJMO, tel. 515 261 543 (0-4), fax. 515 221 351

ÚZEMNÍ PLÁN ŠATOV

Schvalující správní orgán:	Zastupitelstvo městyse Šatov	Hlavní projektant:	Ing.arch. Josef Kolman
Pořizovatel:	MěÚ Znojmo, odbor rozvoje odd. územního plánu	Autoři:	Ing.arch. Josef Kolman Ing. Jaroslav Krejčí David Raušal
Projektant:	A – projekt, s.r.o. Dvořákova 21, 669 02 Znojmo 2	číslo výkresu:	2
Kraj: Jihomoravský		Datum:	06/2009

mapový podklad ověřen z Katastrální mapy © KÚ Znojmo
výškopis převzat z mapy SMO-5 © ČÚZK Praha